

Ficha de Datos del Producto

HDM-1000

Puerta de Muelle de Caucho Manual

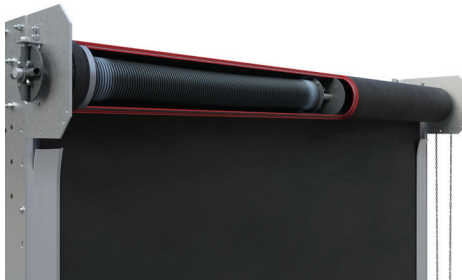

Ideal para aplicaciones de almacenes de distribución donde el impacto accidental de vehículos supone un riesgo considerable.

- Proporciona durabilidad resistente para soportar impactos accidentales de vehículos típicos en un entorno de almacén.
- Una gran alternativa a las puertas seccionales que se dañan fácilmente
- Operación de puerta confiable y consistente
- Conjunto de resorte interno con capacidad de 25,000 ciclos
- Polipasto de cadena manual para fácil operación
- Adecuado para aplicaciones de hasta 10 ft (3,05 m) de ancho y 12 ft (3,66 m) de alto

| Datos Técnicos | Imperial | Métrico | Observación |
|----------------------------------------------------------------|-----------------------------------------------------|-------------------------------------|-----------------------------|
| Aplicación | Interiores / Exteriores | | |
| Tecnología de Enrollado | Tubo enrollable con ejes soldados con precisión | | |
| Rango de Tamaño | Ancho 8 ft 0 in hasta 10 ft 0 in | Ancho 2.44 m hasta 3.05 m | |
| | Alto 8 ft 0 in hasta 12 ft 0 in | Alto 2.44 m hasta 3.66 m | |
| Perfil de Vía Guía | An x Fn (in) | An x Fn (mm) | |
| | 5,25 x 9 9,25 x 9 | 140 x 230 230 x 230 | |
| Diámetro del Tubo | 8,625 in x 0,322 in | 219 mm x 8 mm | |
| Altura del Material Visible (Tamaño de Ventana) | 16 in x 16 in, ½ in de espesor | 406 mm x 406 mm, 3 mm de espesor | |
| Espacio Superior Necesario | 20 in | 508 mm | |
| Mecanismo de Accionamiento | Polipasto de cadena manual de accionamiento directo | | |
| Sistema de Contrapeso | Resorte de contrapeso de ciclo de 25K | | |
| N.º de Ciclos / Mantenimiento | 25 por día / Inspección cada tres meses | | |
| Resistencia a Carga de Viento (Ancho Máximo por Puerta) | 20 psf, clase de viento 5 | 98 kg/m2 clase de viento 5 | ANSI / DASMA 108-2002 |
| Índice de Resistencia al Fuego | Salida no calificada y no conforme | | |
| Garantía del Fabricante | Cortina - Vida útil limitada Generales - 2 años | | Cortina - 10 años en Europa |

Ficha de Datos del Producto

HDM-1000

Puerta de Muelle de Caucho Manual



| Materiales y Acabados | Descripción | | Observación |
|--------------------------------------------------|----------------------------------------------------------------------------------------------------------------------------|----------------------------|---------------------------------------------------------------------------------------------------------------------------------------------------------|
| Pistas Guía, Cubiertas y Guardias (Guías) | Protectores de extrusión de aluminio de 5 in (127 mm) Acero galvanizado laminado de alta resistencia, calibre 10 | | |
| Ángulos de Montaje | Acero galvanizado laminado de alta resistencia, Calibre 10 con refuerzos | | |
| Tubo Laminado | Acero galvanizado | | |
| Placas de Extremo | Acero zincado dicromato | | |
| Juntas Impermeabilizantes | Cortina/guías de goma autosellantes, bucle de EPDM sello en la barra inferior, sello de cepillo en el cilindro impulsor | | |
| Cortina | Estándar ¼ de pulgada (6 mm) SBR (caucho de estireno-butadieno) negro | | Opcional: EPDM (monómero de etileno propileno dieno) azul o gris de ¼ in (6 mm), nitrilo negro, MSHA (Administración de salud y seguridad minera) negro |
| Clasificación de Temperatura de la Cortina | SBR: -40°F a 185°F | SBR: -40°C a 85°C | EPDM Gris: -63°F (-53°C) a 185°F (85°C) EPDM Azul: -56°F (-49°C) a 185°F (85°C) |
| Listón de Puerta de Perfil Inferior (Barra) | Barra inferior con peso de aluminio extruido de 8 lb/ft (12 kg/m) con brazos pivotantes patentados | | |
| Operador de Puerta Eléctrica | Acero galvanizado calibre 18 | | |
| Análisis Energético | Imperial | Métrico | Observación |
| Resistencia Térmica (valor R) | 0,73 hr·ft ² ·°F/BTU | (0,13 m ² ·K/W) | ASTM C518 – 10 |
| Coefficiente de Transferencia de Calor (valor U) | 11,36 BTU/hr·ft ² ·°F | (7,74 W/m ² ·K) | ASTM C518 – 10 |
| Acoustic Insulation | Clase de transmisión de sonido (STC) 28 dB Clase de transmisión interior-exterior (OITC) 23 dB | | ASTM E 90-09 / E 413-10 / E1332 - 10a |



TNR Industrial Doors | 200 Fairview Road, Unit #2 Barrie, ON Canada L4N 8X8
1-866-792-9968 | 705-792-9968 | hormann.ca